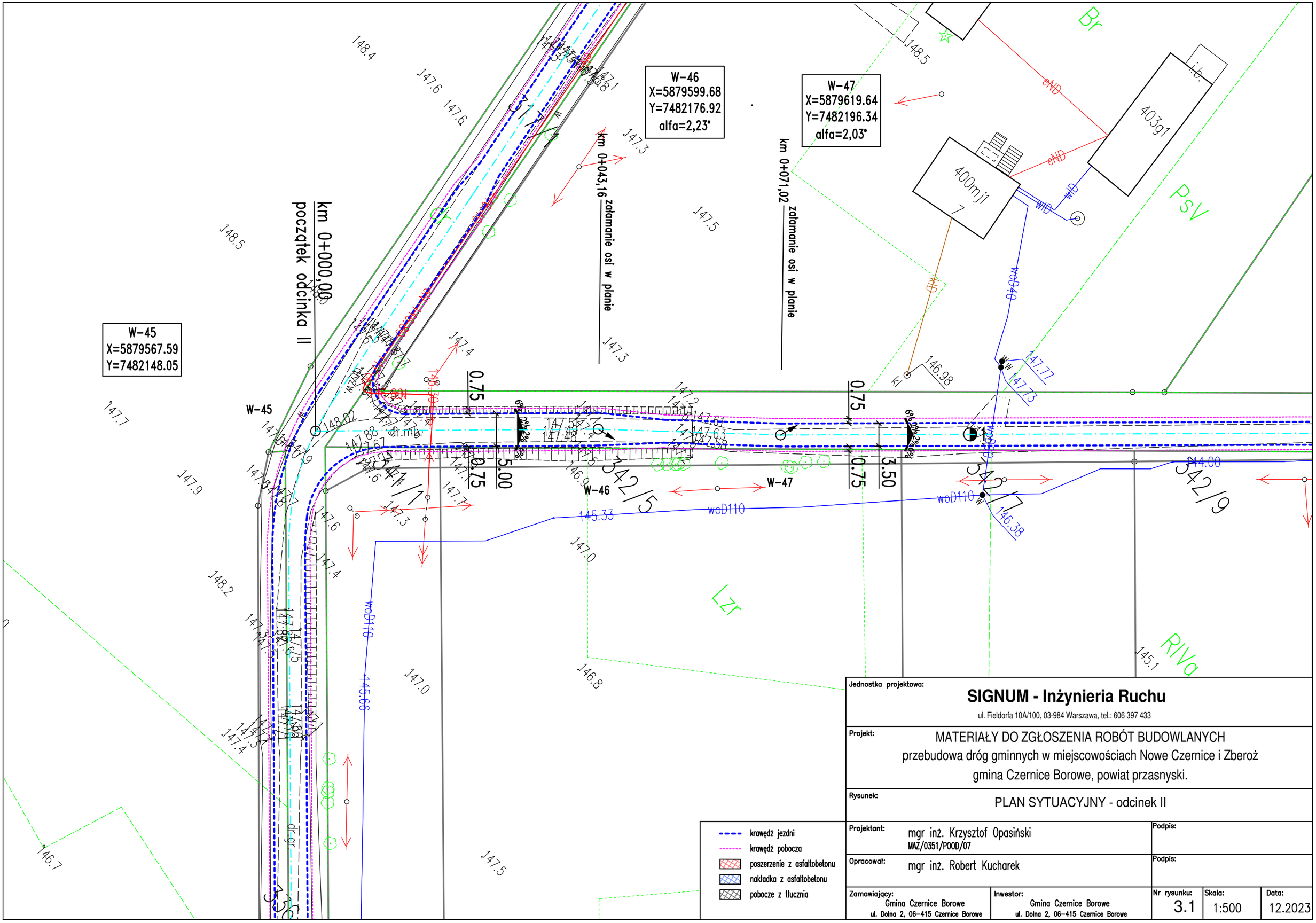

Jednostka projektowa:

SIGNUM - Inżynieria Ruchu

ul. Fieldorfa 10A/100, 03-984 Warszawa, tel.: 606 397 433

Projekt: MATERIAŁY DO ZGŁOSZENIA ROBÓT BUDOWLANYCH
przebudowa dróg gminnych w miejscowościach Nowe Czernice i Zberoż
gmina Czernice Borowe, powiat przasnyski.

Rysunek: PLAN SYTUACYJNY - odcinek II

Projektant:	mgr inż. Krzysztof Opasiński MAZ/0351/POOD/07	Podpis:
Opracował:	mgr inż. Robert Kucharek	Podpis:

Zamawiający:	Inwestor:	Nr rysunku:	Skala:	Data:
Gmina Czernice Borowe ul. Dolna 2, 06-415 Czernice Borowe	Gmina Czernice Borowe ul. Dolna 2, 06-415 Czernice Borowe	3.1	1:500	12.2023